

# Comportamiento Mensual del Consumo y Precios de Azúcar y Fructosa.

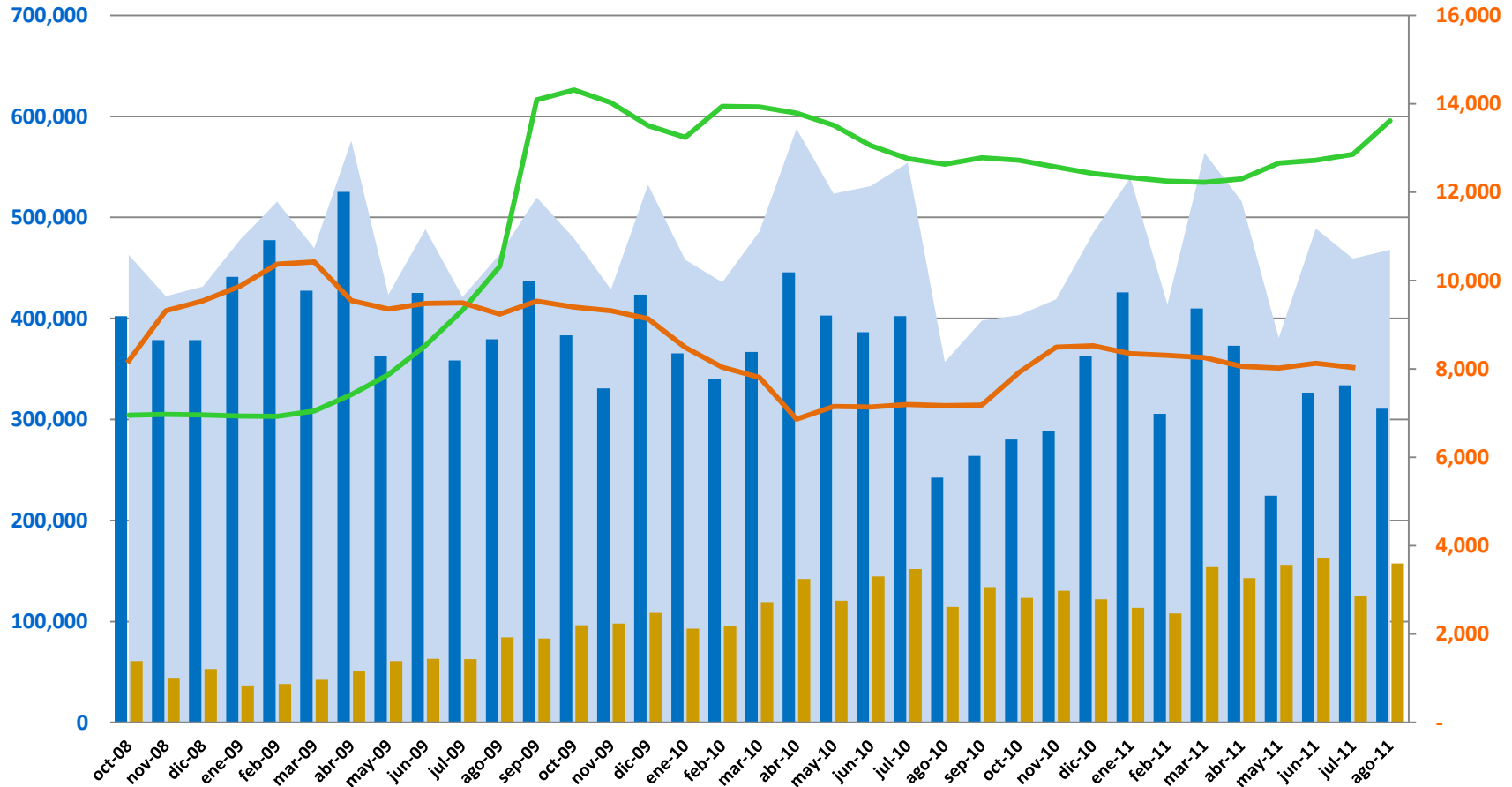

Toneladas

Pesos/Ton



■ Consumo Nacional Aparente de Edulcorantes2/    
 ■ Consumo Doméstico Aparente de Azúcar1/    
 ■ Consumo Doméstico de Jarabe de Maíz Rico en Fructosa    
 — Precio Promedio Nacional de Azúcar Refinada al Mayoreo (\$/ton)    
 — Precio Promedio al Mayoreo del Jarabe de Maíz Rico en Fructosa Base Seca (\$/Ton)

# Comparativo del Consumo Aparente de Edulcorantes Acumulado al Mes de Agosto

