



Primer Estimado de Producción de Caña y Azúcar Zafra 2009/2010

actualizado con datos al 10 de Noviembre del 2009

45* ingenios avalaron su información los CPCC** respectivos

Cifras Totales				
Superficie Industrializable	Caña Industrializable	Rendimiento Campo	Azúcar Física Real	Rendimiento Fábrica
(ha)	(Ton)	(Ton/ha)	(Ton)	(%)
642,970	42'539,537	66.16	4,974,451	11.69

El Primer Estimado tiene : las siguientes consideraciones

- Se considera que 57 ingenios estarán zafrando.
- Para 12 ingenios se mantiene su Pronóstico de Producción que enviaron antes del 12 de octubre del 2009 (Aaron Sáenz Garza; Benito Juárez; El Refugio; Eldorado; Independencia; La Concepción; Lázaro Cárdenas; Puga; San José de Abajo; San Nicolás; Tala; Tamazula)

* Representa el 79% del total de ingenios

** CPCC: Comités de Producción y Calidad Cañera

Elaboró : El CNDSCA con información de los Ingenios de la Agroindustria Azucarera de México

COMITÉ NACIONAL PARA EL DESARROLLO SUSTENTABLE DE LA CAÑA DE AZÚCAR



Primer Estimado de producción de Caña y Azúcar zafra 2009/10 Grupos de la Agroindustria

Grupo	Número de Ingenios	Superficie Industrializable (Ha)	Caña Molida Bruta (Ton)	Rendimiento Campo (%)	Azúcar Producida (Ton)	Rendimiento Fabrica (%)	Azucar por tipo		
							Refinado (Ton)	Blanco Directo (Ton)	Estandar (Ton)
FEESA	11	147,753	9,898,514	66.99	1,191,903	12.04	480,763	-	711,141
Beta San Miguel	6	84,623	5,071,225	59.93	606,850	11.97	85,000	282,245	239,605
Santos	5	51,401	2,662,142	51.79	303,393	11.40	80,969	34,365	188,059
Zucarmex	5	48,484	3,949,596	81.46	471,438	11.94	-	-	471,438
Azucarero México	4	44,069	3,134,204	71.12	353,269	11.27	82,500	124,722	146,047
García González	3	8,062	1,216,737	150.92	121,257	9.97	52,500	-	68,757
La Margarita	3	37,070	2,044,086	55.14	252,788	12.37	-	-	252,788
Porres	3	28,772	2,128,000	73.96	228,917	10.76	-	-	228,917
Saenz	3	42,133	3,180,090	75.48	367,638	11.56	367,639	-	-
Motzorongo	2	21,325	1,217,728	57.10	146,895	12.06	-	-	146,895
Promotora Industrial Azucarera	2	56,120	3,058,252	54.49	364,365	11.91	364,366	-	-
Independientes	10	73,158	4,978,964	68.06	565,738	11.36	230,860	10,000	324,877
Nacional	57	642,970	42,539,537	66.16	4,974,451	11.69	1,744,596	451,332	2,778,524

NOTA:

Con cifras al 10 de noviembre 2009 y 79 % de ingenios avalados por los CPCC

El Grupo García González no reporta superficie Industrializable en 2 ingenios

Elaboró : El CNDSCA con información de los Ingenios de la Agroindustria Azucarera de México

COMITÉ NACIONAL PARA EL DESARROLLO SUSTENTABLE DE LA CAÑA DE AZÚCAR



Primer Estimado de Producción de Azúcar Zafra 2009/10

Semanal

semanal y acumulado
(Ton)

Acumulado

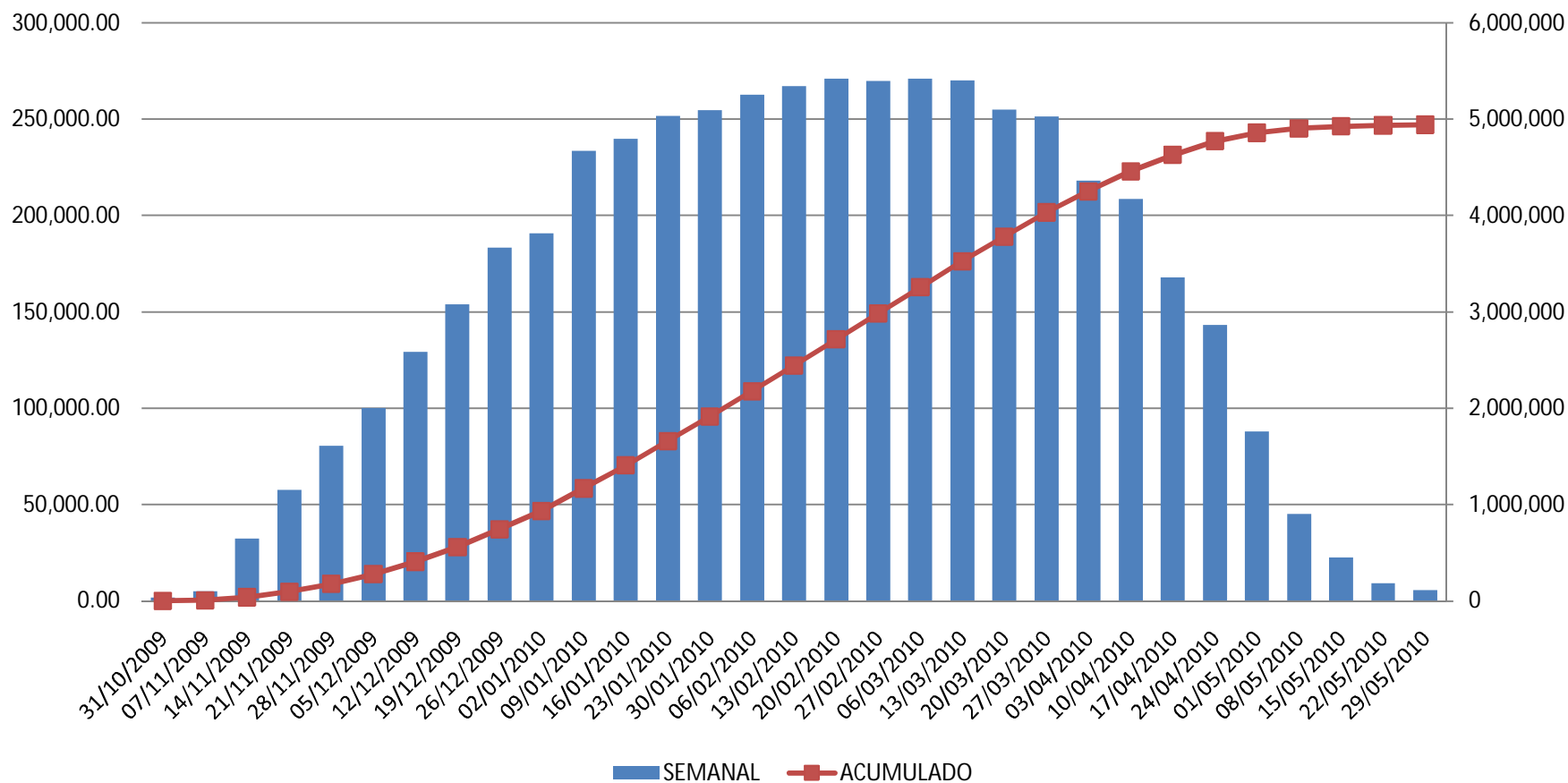

Con cifras al 10 de noviembre 2009 y 79 % de ingenios avalados por los CPCC

COMITÉ NACIONAL PARA EL DESARROLLO SUSTENTABLE DE LA CAÑA DE AZÚCAR

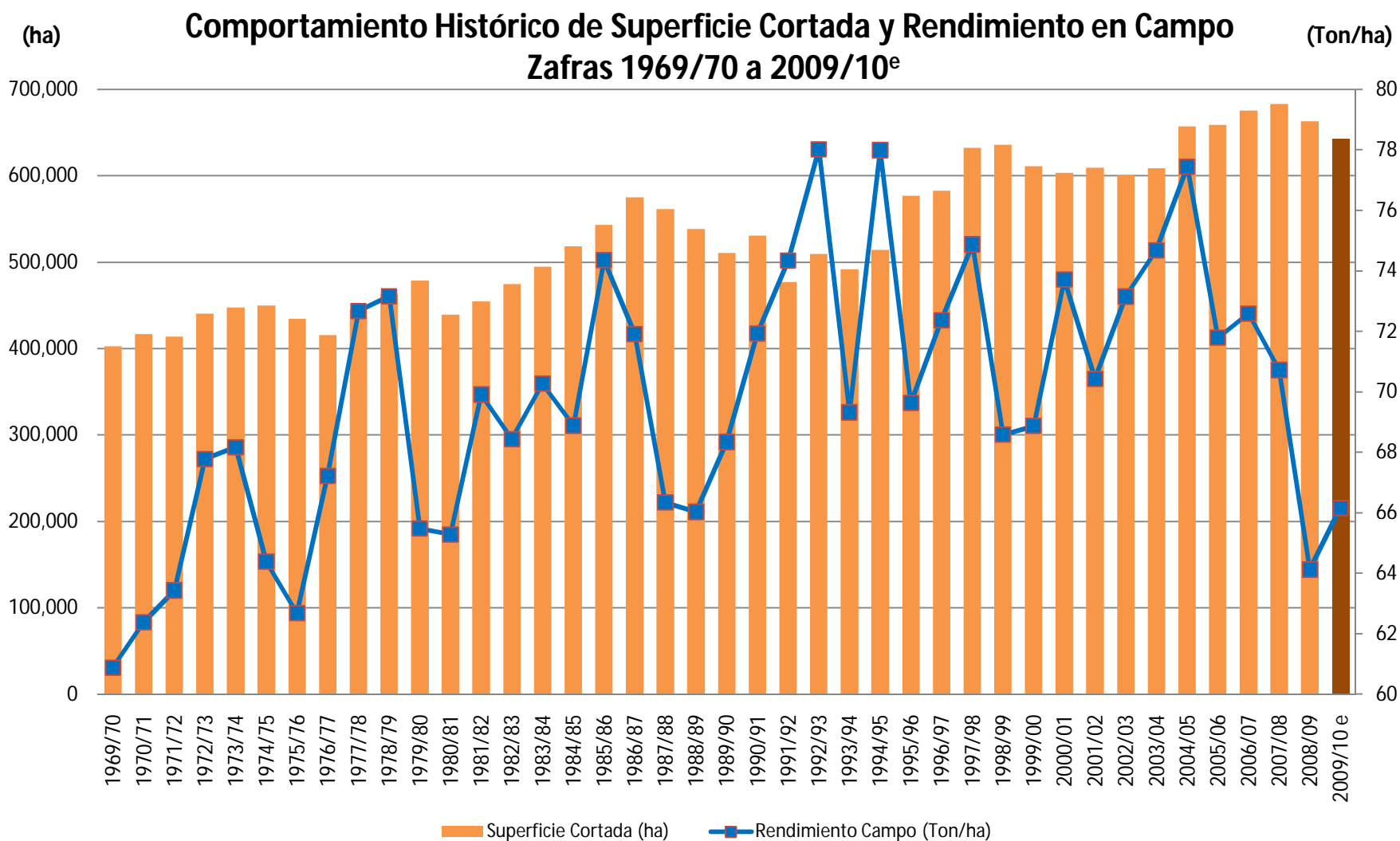

Elaboró : El CNDSCA con información de los Ingenios de la Agroindustria Azucarera de México

COMITÉ NACIONAL PARA EL DESARROLLO SUSTENTABLE DE LA CAÑA DE AZÚCAR

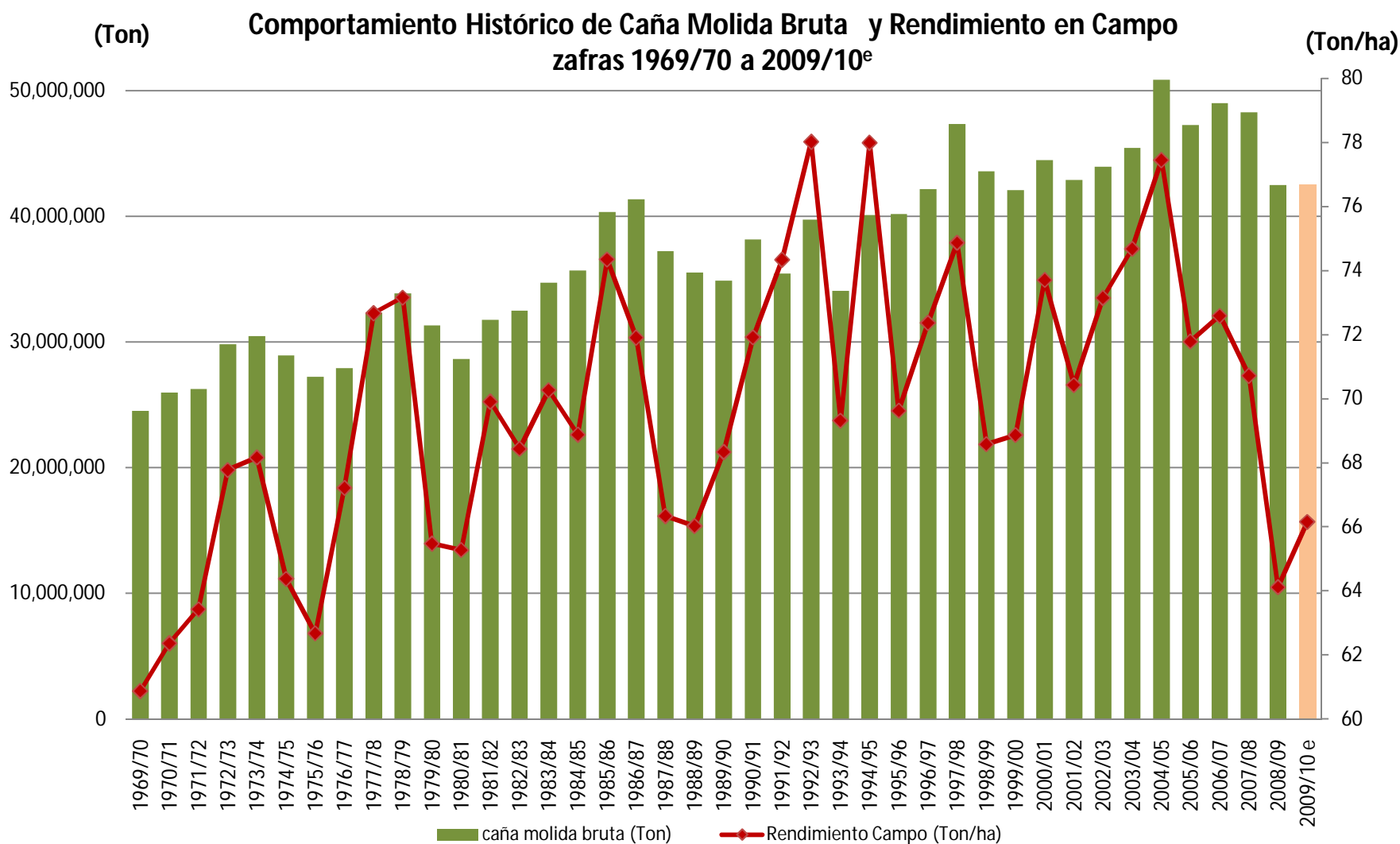

Elaboró : El CNDSCA con información de los Ingenios de la Agroindustria Azucarera de México

COMITÉ NACIONAL PARA EL DESARROLLO SUSTENTABLE DE LA CAÑA DE AZÚCAR



**Comportamiento Histórico de Azúcar Producida y Rendimiento en Fábrica
Zafras 1969/70 a 2009/10^e**

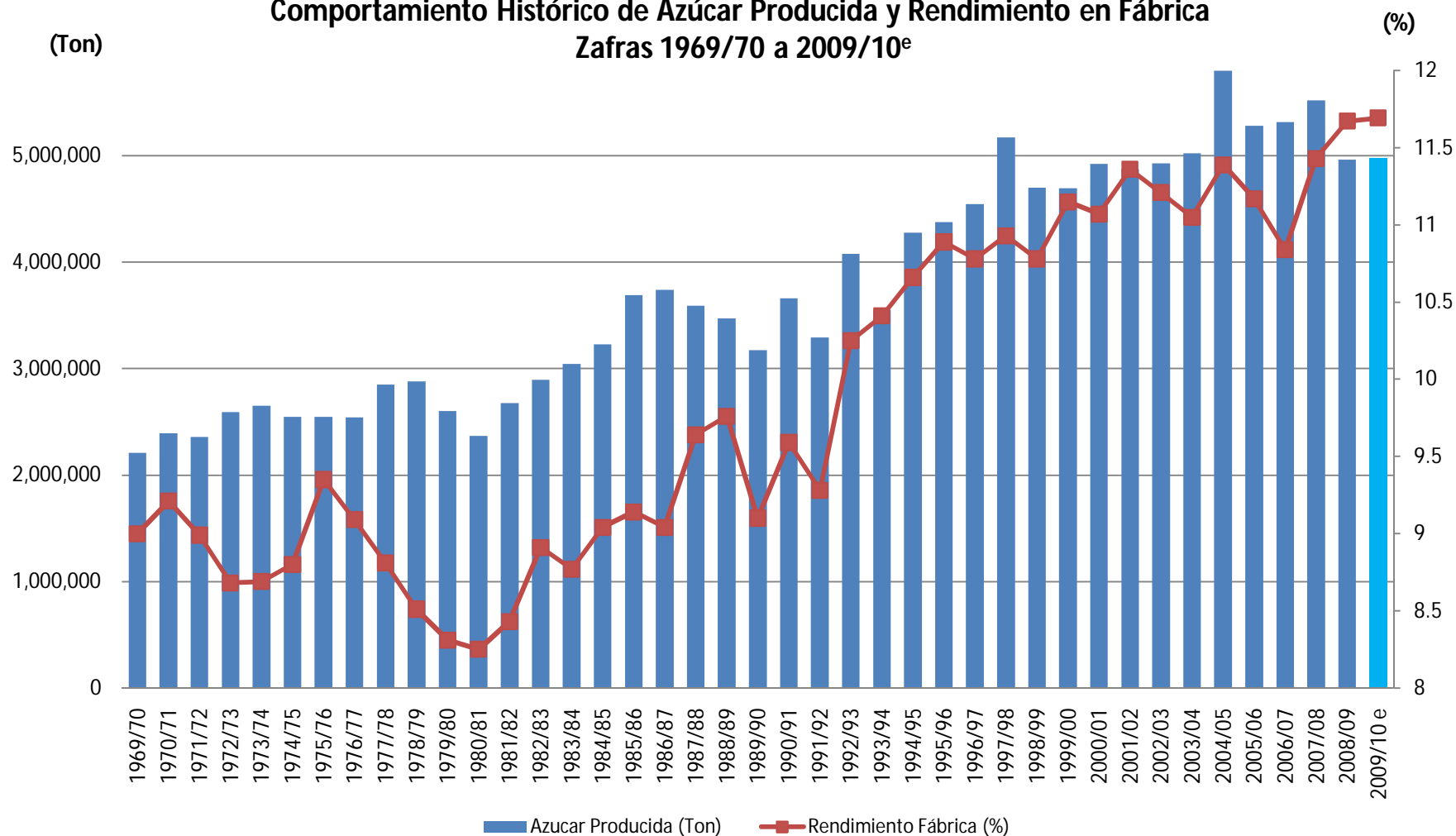

Elaboró : El CNDSCA con información de los Ingenios de la Agroindustria Azucarera de México